Musik und Text
Ludwig Bertel

„Der Zauber der Berge im Alpenland"

Bearbeitung
Norbert Studnitzky

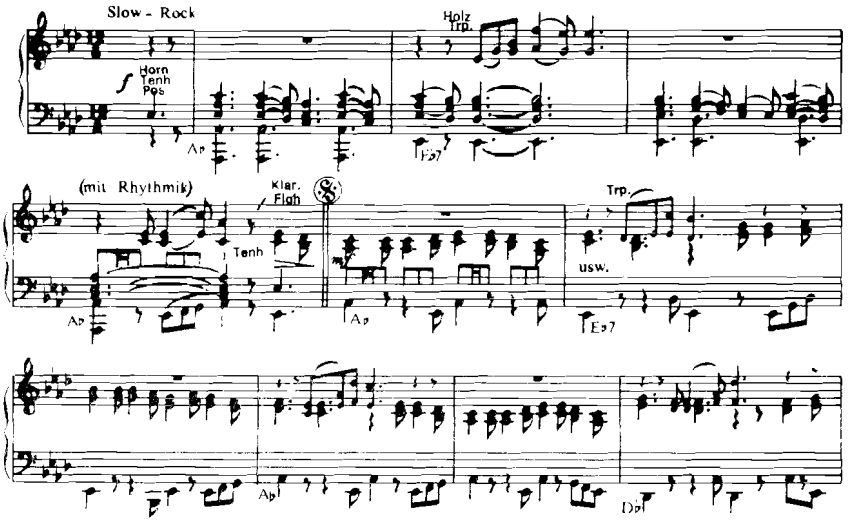
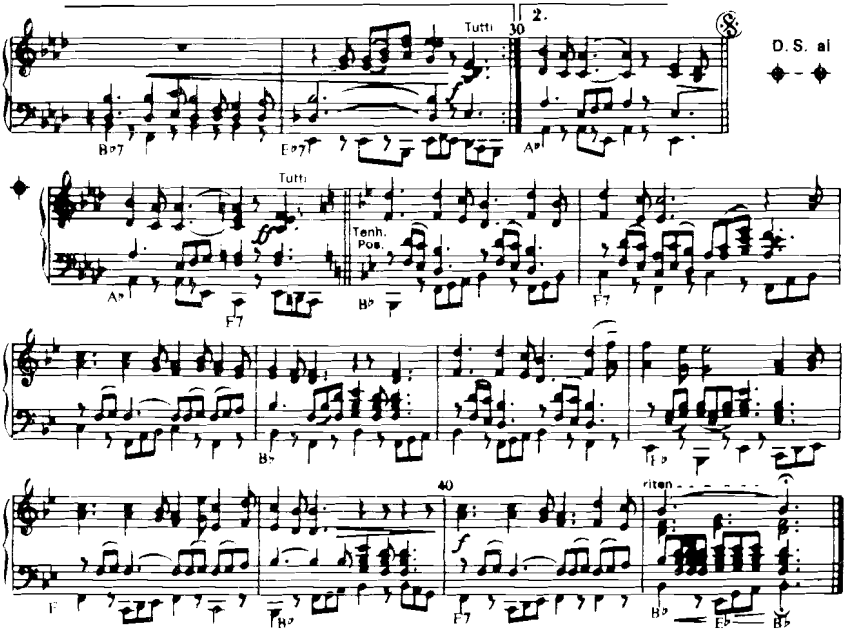
Hallaren 3120 Copyright 1989 by VM - Records & Franz Koch Musikverlag A-6652 Elbigenalp Für BRD: Koch Records GmbH D-8000 München Für Schweiz: Koch Records AG CH-9470 Buchs **Mit freundlicher Genehmigung, Musikverlag Wilhelm Halter, Gablonzer Straße 24, D-7500 Karlsruhe 21**
Alle Rechte vorbehalten