Direktion in C

WORDS

Text und Musik: R. Fitoussi
Bearbeitung: Hans Kolditz

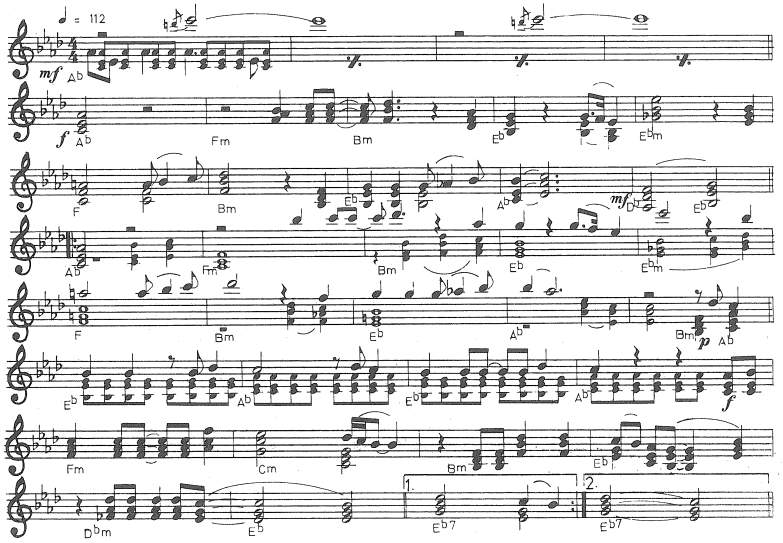

2735 © 1982 by CEZAME Productions Editions, 2 rue Flechier, 75009 Paris CLAUDE CARRERE, 89 rue la Boetie, 75008 Paris. Für Deutschland und Österreich: ROBA MUSIC VERLAG GMBH, Feldbrunnenstraße50, 2000 Hamburg 13 in Co mit HANSEATIC MUSIKVERLAG, Hamburg. Mit freundlicher Genehmigung, Musikverlag Wilhelm Halter, Gablonzer Straße 24, D-7500 Karlsruhe 21. Alle Rechte vorbehalten.

Direktion in C

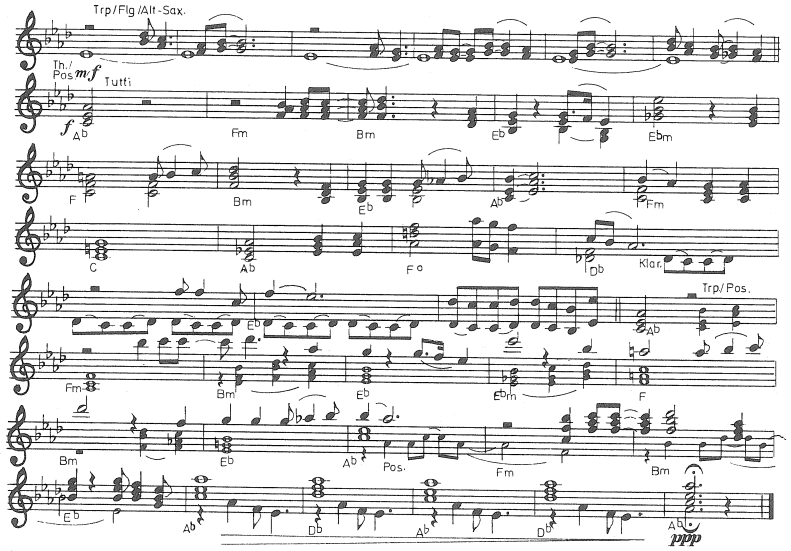

Manchmal möchte ich schon mit Dir

Text: R. Kaiser/
N. Hammerschmidt

Musik: Joachim Heider
Bearbeitung: Vlad Kabec

Direktion in C

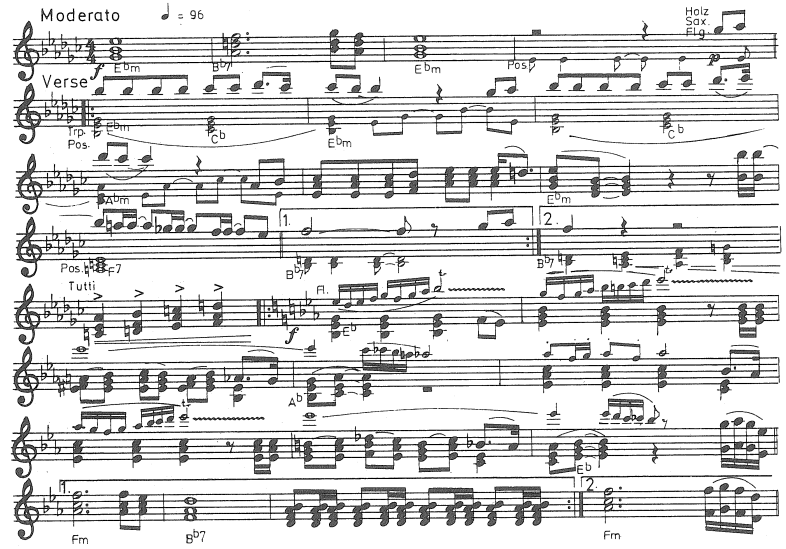

2736 © Copyright 1982 by Edition INTRO Gebr. Meisel oHG., Berlin. Mit freundlicher Genehmigung, Musikverlag Wilhelm Halter, Gablonzer Straße 24, D-7500 Karlsruhe 21. Alle Rechte vorbehalten.
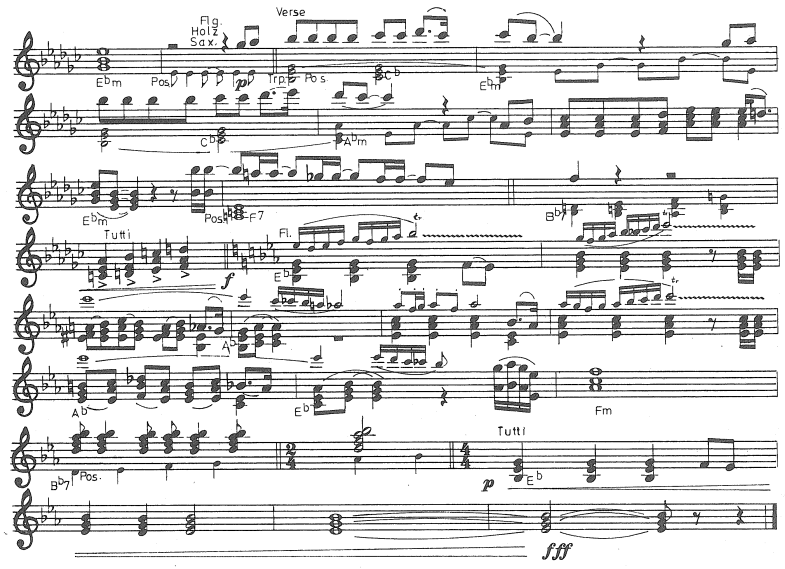
Direktion in C