MARIA DURCH EIN DORNWALD GING

Cond score

~~Direktionsstimme in B~~
~~(Orgelstimme)~~

Weise um 1609
Variationen über das Adventslied für Blasmusik und Orgel ad lib.

von Herbert Frei

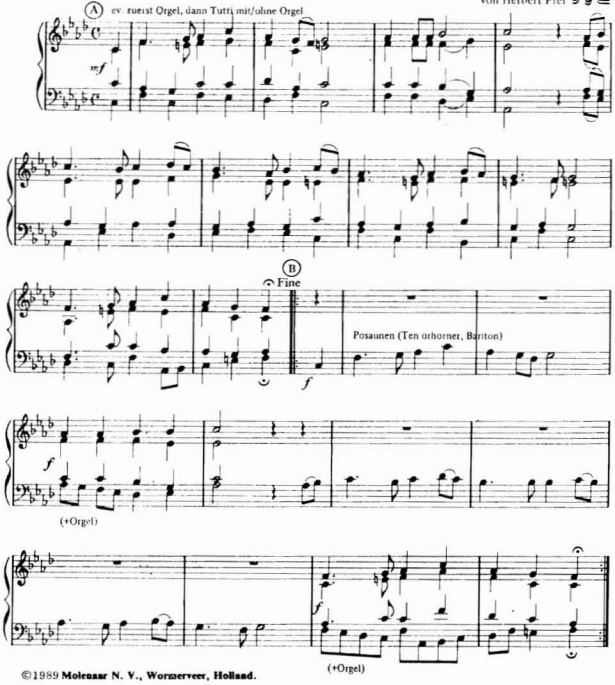

©1989 **Molenaar N. V., Wormerveer, Holland.**

Niets van deze uitgave mag worden vervoerdvoudigd en/of openbaar gemaakt door middel van druk, fotokopie, mikrofilm of welke andere wijze ook, zonder voor afgaande toestemming van de uitgever.

No part of this book may be reproduced in any form of print, fotocopier, microfilm or any other means without written permission of the publisher.

03.2009.05

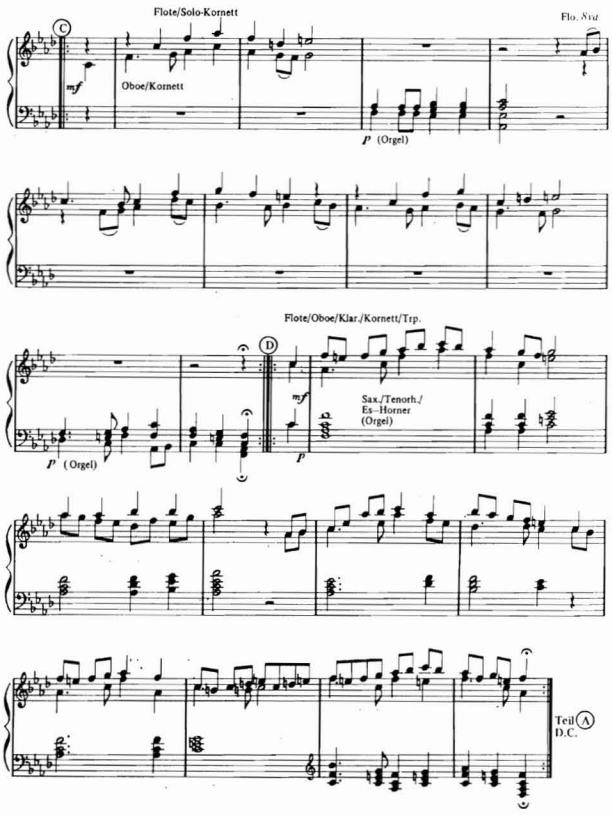

03.2009.05

VOM HIMMEL HOCH

Cond score

~~Direktionsstimme in C~~
~~Orgelstimme~~

INTRADA UND LIED
Intrada von Daniel Georg Speer (1636–1707)
Lied 'Vom Himmel hoch, da komm ich her, Martin Luther 1535
für Blasmusik (alle Besetzungen) und Orgel ad lib.

Arrangement: Herbert Frei

a) INTRADA

(das 1. x nur Blech, Wiederholung: Blech und Holz)

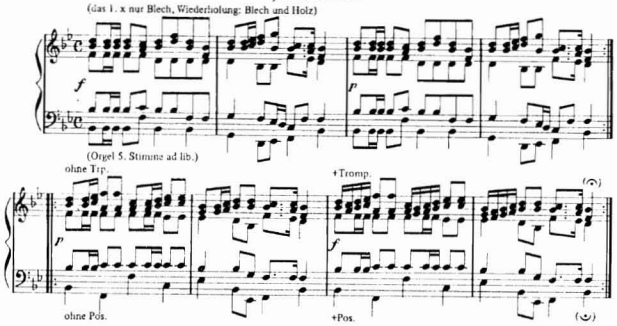

b) LIED

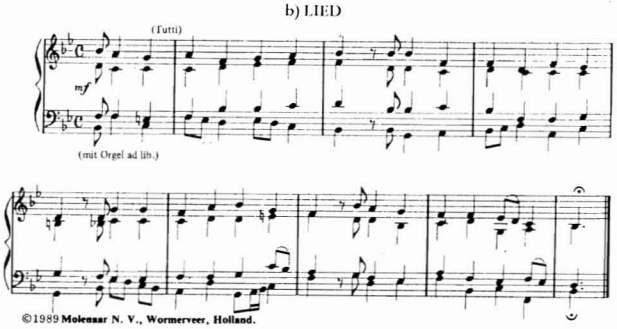

©1989 **Molenaar N. V., Wormerveer, Holland.**

Niets van deze uitgave mag worden vervoerdvoudigd en/of openbaar gemaakt door middel van druk, fotokopie, mikrofilm of welke andere wijze ook, zonder voor afgaande toestemming van de uitgever.

No part of this book may be reproduced in any form of print, fotocopier, microfilm or any other means without written permission of the publisher.

03.2009.05

c) LIED MIT ZWISCHENSPIELEN

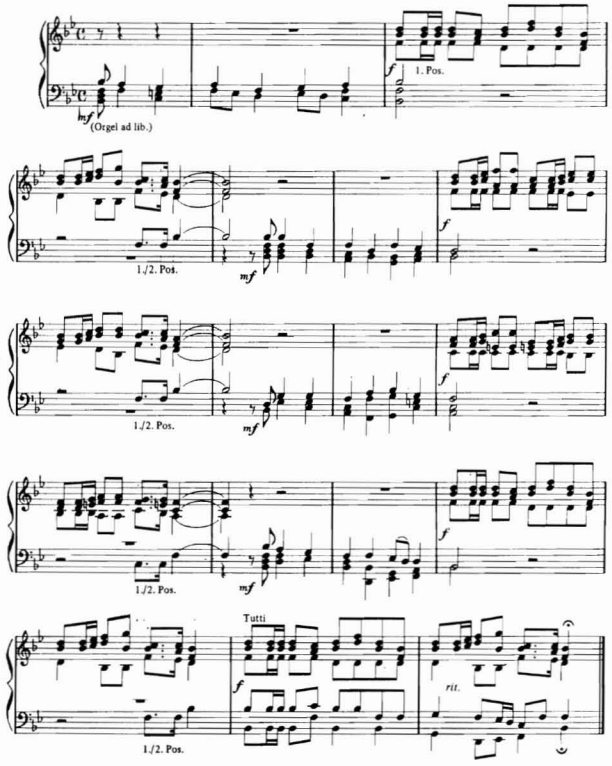

03.2009.05