# Schlagerparade im Marschrhythmus

II. Folge

H. Egidius P. Meinhold

**Direktionsstimme in C**

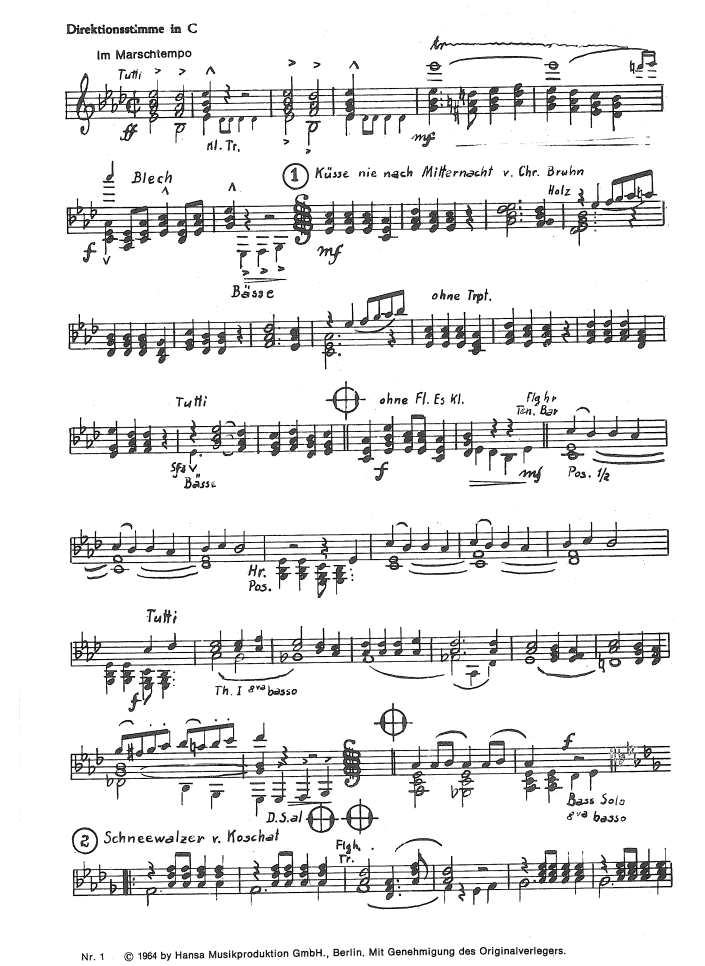


Nr. 1 © 1964 by Hansa Musikproduktion GmbH., Berlin. Mit Genehmigung des Originalverlegers.



**Direktionsstimme in C**

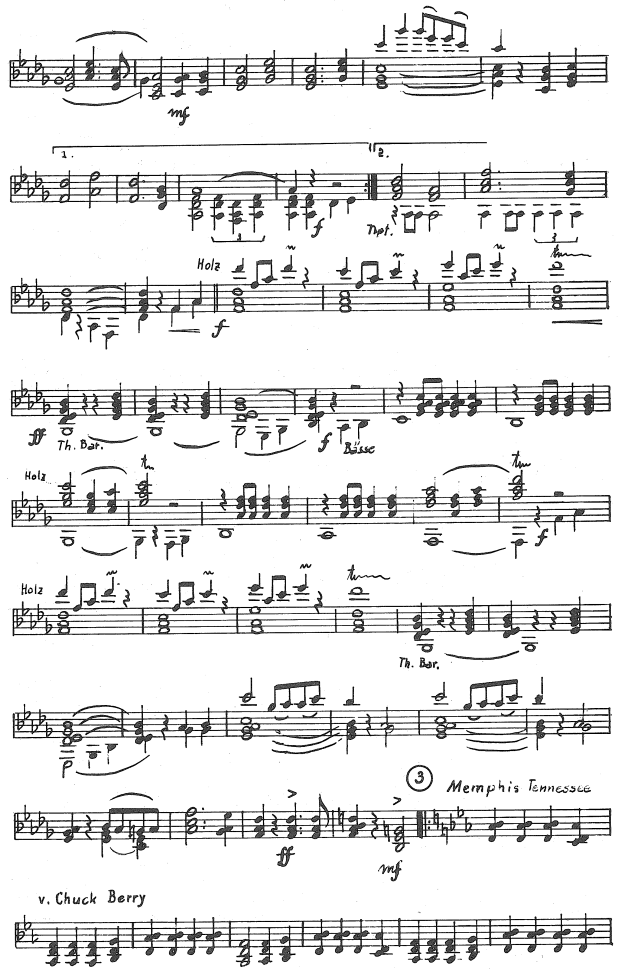


Nr. 3 © MCMLIX und MCMLXIII by Arc Music Corp., New York. Jewel Music Publishing Co., Ltd., London. Für Deutschland, Österreich und die Schweiz: Goodmann Music, Genf. Verkaufs- und Vertriebsrecht für Deutschland: Edition Melodia Hans Gerig, Köln. Mit Genehmigung der Edition Melodia Hans Gerig, Köln.

**Direktionsstimme in C**

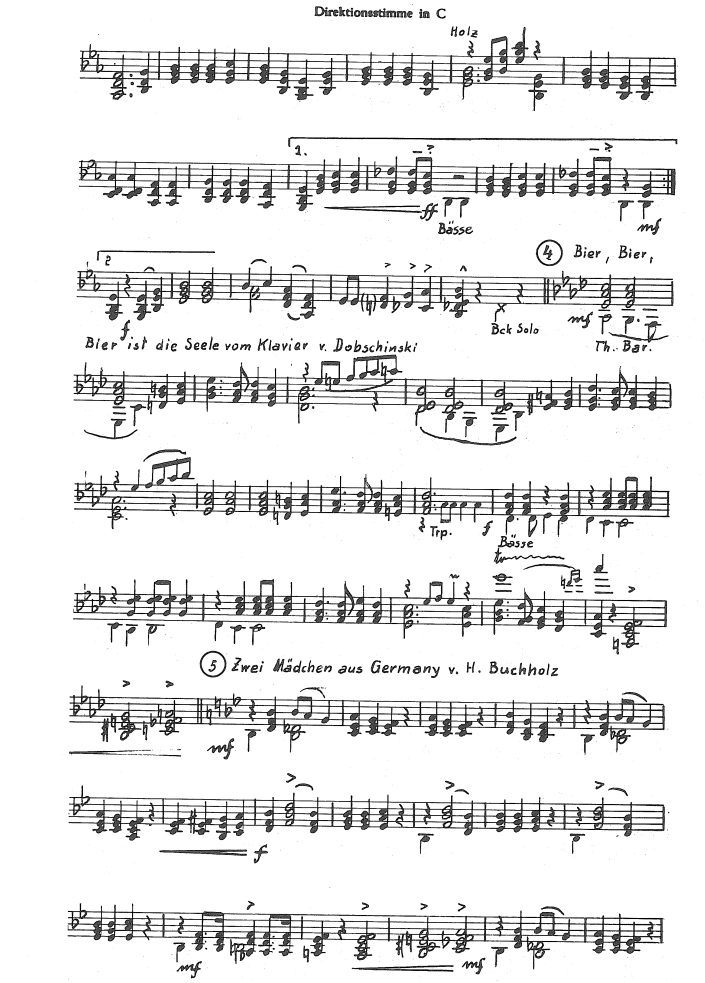


Nr. 4 © 1963 by Edition Primus Rolf Budde KG., Berlin. Mit Genehmigung des Originalverlegers.

Nr. 5 © 1964 by Melodie der Welt, J. Michel KG., Musikverlag, Frankfurt/Main. Mit Genehmigung des Originalverlegers.

**Direktionsstimme in C**

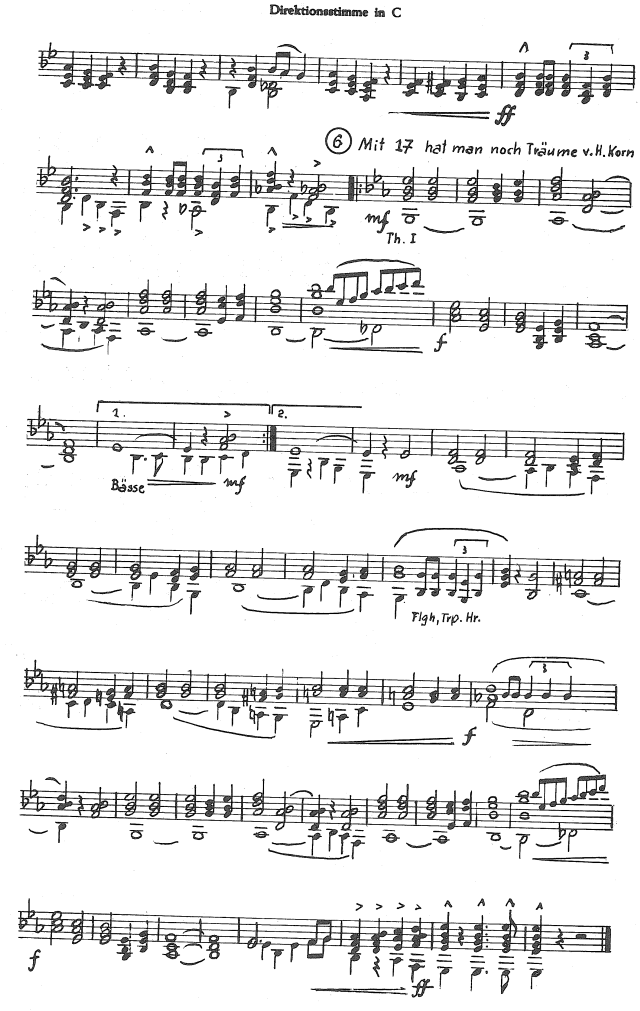


Nr. 6 © MCMLXV by Edition Melodia Hans Gerig, Köln. Mit Genehmigung des Originalverlegers.