FEUER DES SÜDENS

Kleine Suite in drei Sätzen
von Heinz Heidkötter

1. Satz Scherzo
2. Satz Marsch
3. Satz Paso doble

1104

Musikverlag Wilhelm Halter Karlsruhe

Feuer des Südens

1. Satz Scherzo

Heinz Heidkötter

Vivace (♩. = 84)

p–f
ad lib.

Th.

Klar.

Fine

Moderato ♩ 104

f

 Aufführungsrecht vorbehalten

Halbblöten

p

mf

Tempo 1

ff

p–f

Dal segno al fine

2. Satz Marsch

(♩ = 144)

mf

f

mf

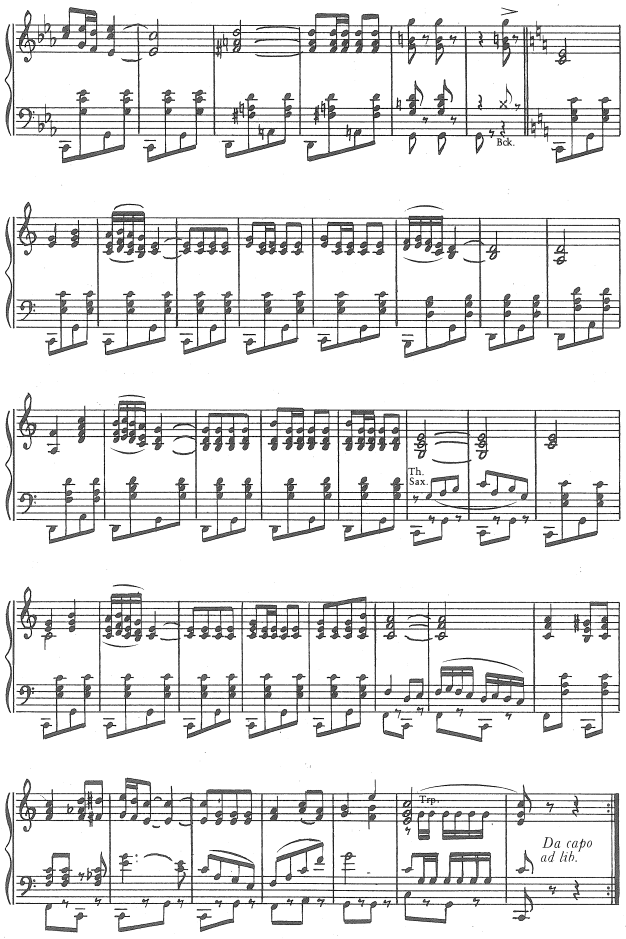
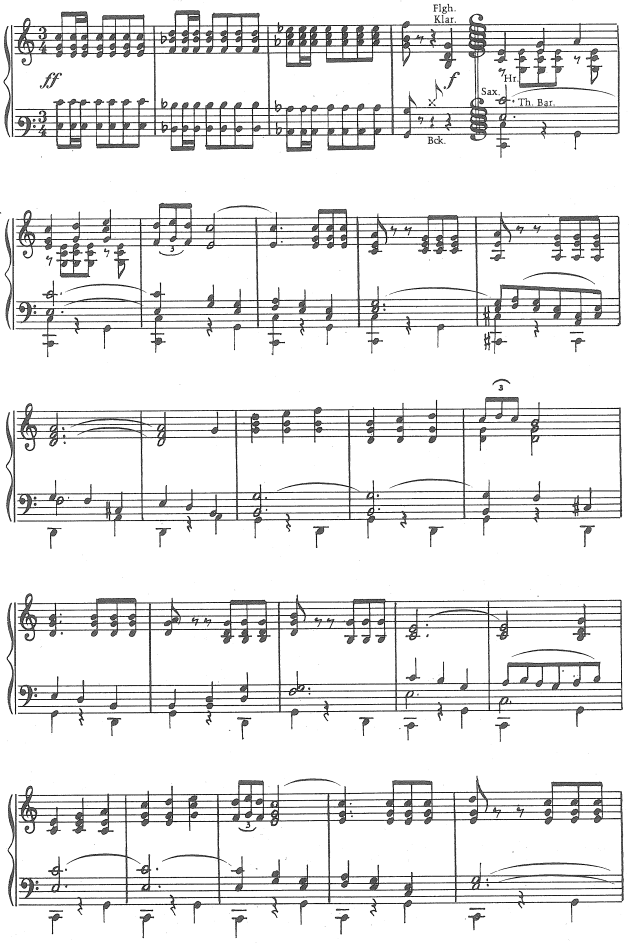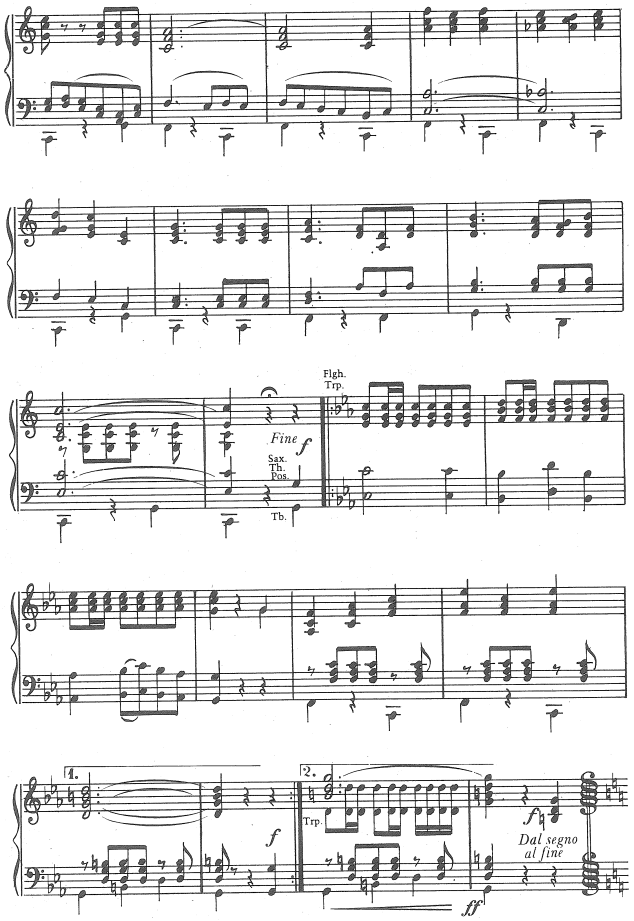
3. Satz Paso doble