Bichlacher Weisenbläser

26 Lieder, Weisen & Jodler übers Jahr

A langsamer Jodler
Vom Gebirg bin i kema
s'Ålmerleben
Halb Fünf Polka
Grübel Weis
Unumschränkter Gott und Herr
Bichlach Weis
Heit geahn ma auf die Ålma
Da Seebauern Hans
Hummerbühel Wies
An Günther da seinig
Gehn ma über d'Alm her
Bild hinum, bald herum
Vogelsbergweiher Weis
Wann i in da Fruah vor Tågs auf d'Ålma geh
Brixental Weis
Wann i wischpl und schrei
Heit geht ois danebm
Fein sein, beinander bleibn
Es herbstelt scho
Mi hot a schöns Engal daschröckt
Was is dös zum Plunda
Da droben vom Berg
Und zu dir bin i gonga
Wenn da Schnee bold kimmt
Wenn da Schnee bold kimmt vo da Schneekanone

Besetzung:

1. Stimme in B / Es (Sopran /Alt)
2. Stimme in Es (Alt)
3. Stimme in B (Tenor)
4. Stimme in Es (Bariton)



Kontakt / Bestellung: www.tirolmusikverlag.at • noten@tyrolis.com

1.Stimme in Es

A langsamer Jodler

St. Reiter

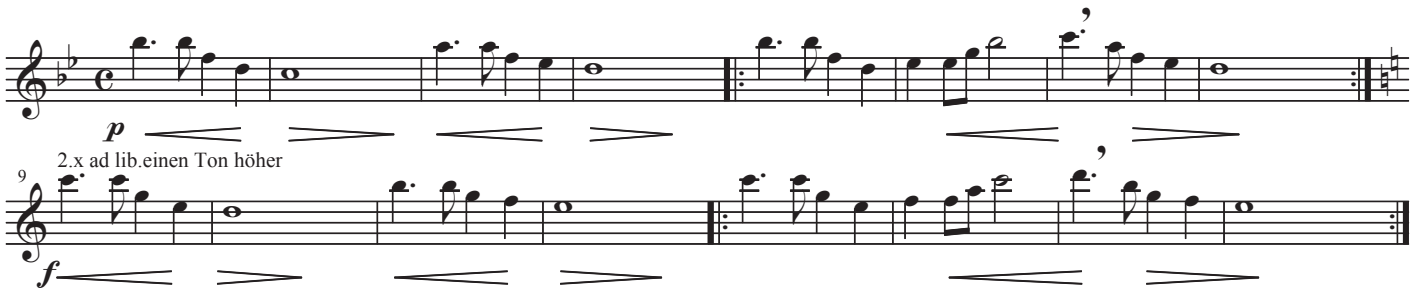

1.Stimme in Es

Vom Gebirg bin i kema

Christian Blattl
zus. gest. St. Reiter

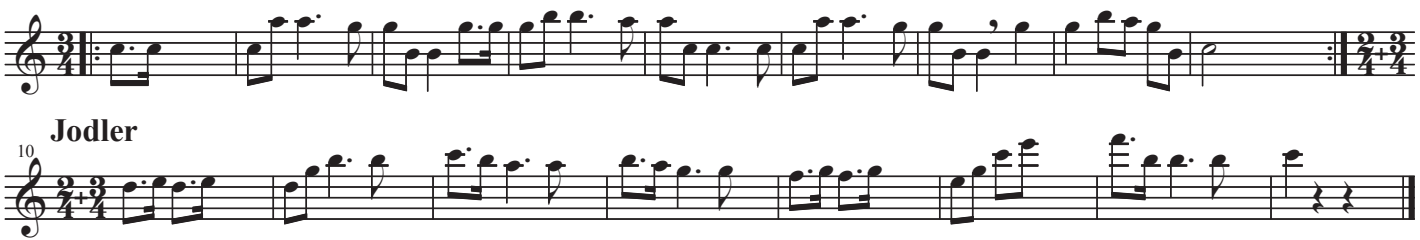

Art. Nr.: 2052009

© Copyright 2007 by Tirol Musikverlag, A-6283 Schwendau - www.tirolmusikverlag.at

1.Stimme in Es

s´Ålmerlebe´n

Christian Blattl (1805-1865)
zusammengestellt. St Reiter

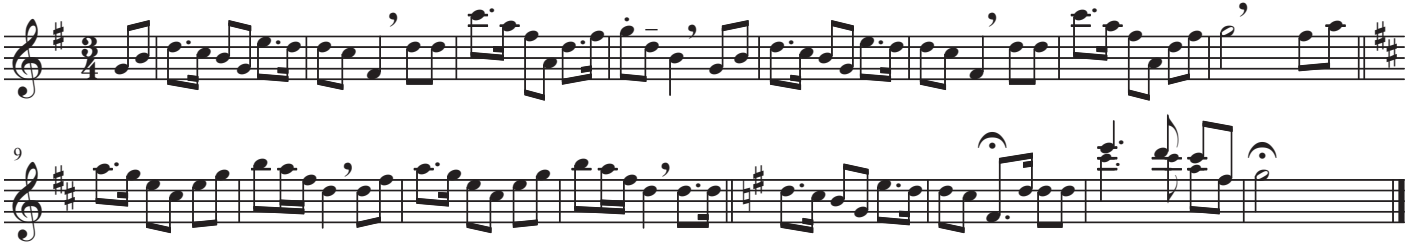

1.Stimme in Es

Halb Fünf Polka

A.Reiter

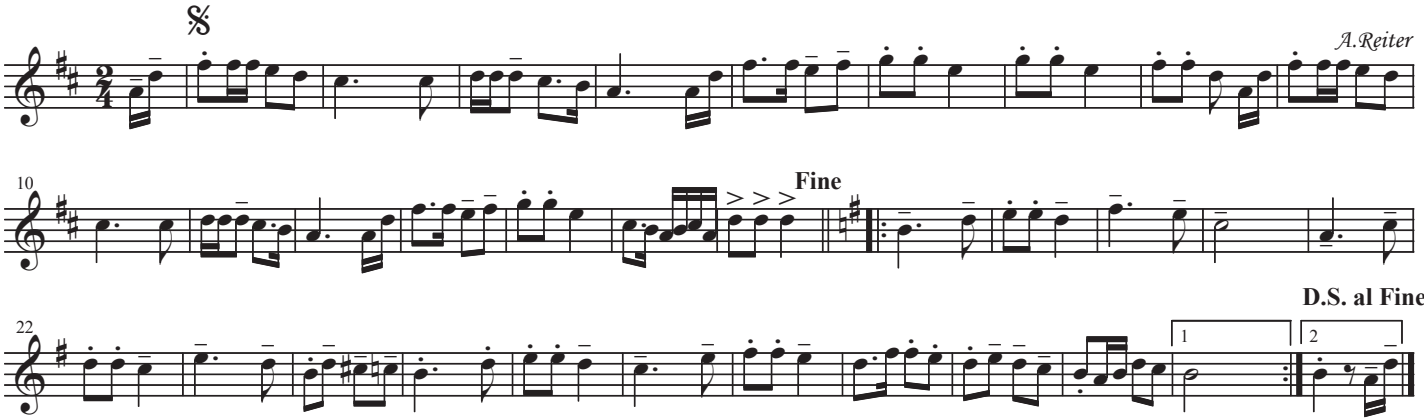

Art. Nr. 2052009

© Copyright 2007 by Tirol Musikverlag, A-6283 Schwendau - www.tirolmusikverlag.at

1.Stimme in Es

Grübel Weis

St. Reiter

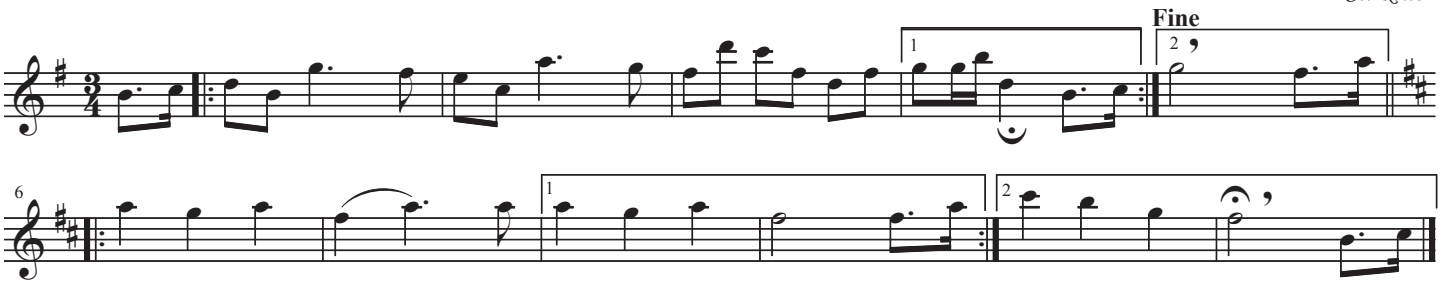

D.C. al Fine

1.Stimme in Es

Unumschränkter Gott und Herr

Passionslied
Pustertal

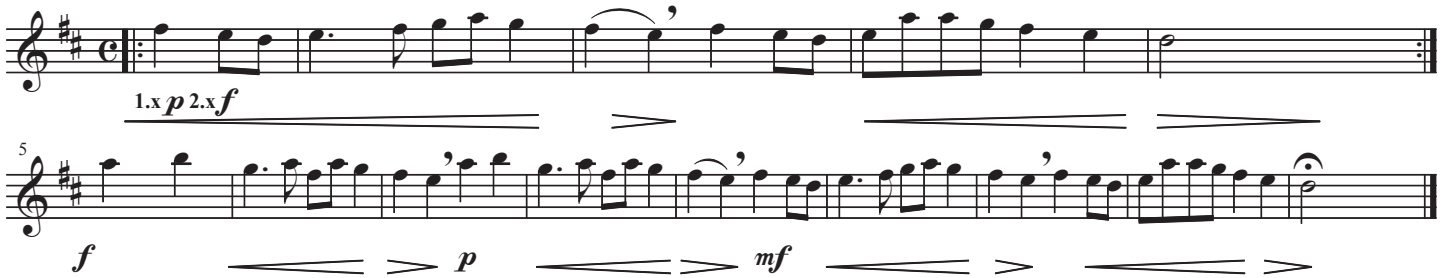

Art. Nr.: 2052009

© Copyright 2007 by Tirol Musikverlag, A-6283 Schwendau - www.tirolmusikverlag.at

1.Stimme in Es

Gehn ma über d´Alm her

Brixental

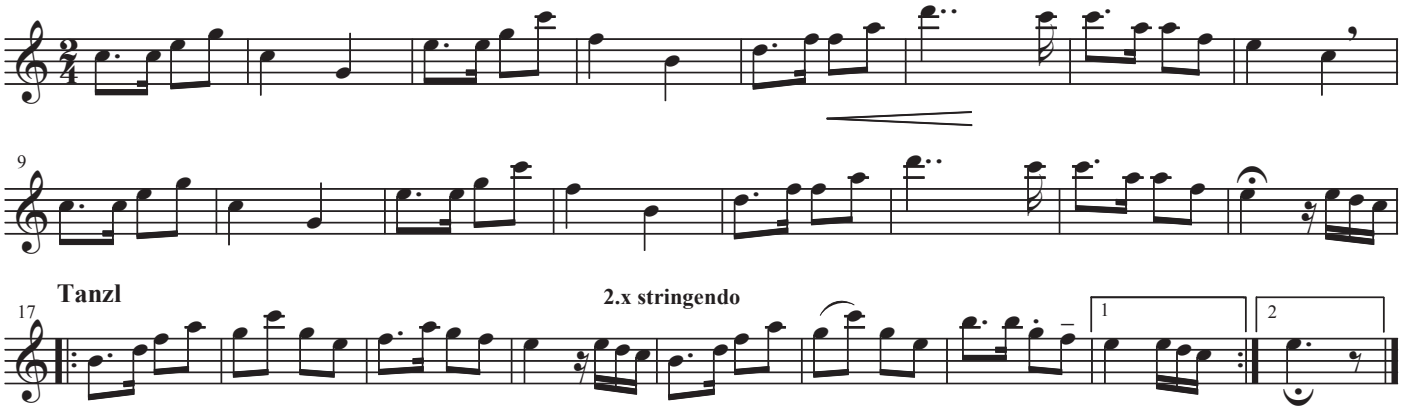

1.Stimme in Es

Bald hinum, bald herum

Brixental

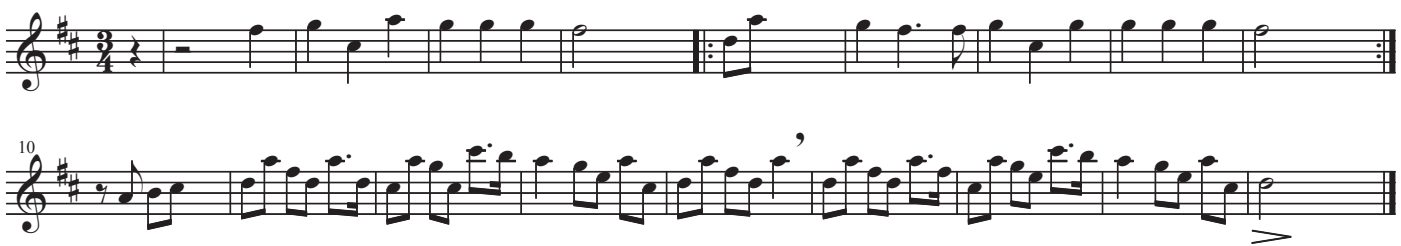

Art. Nr. 2052009

© Copyright 2007 by Tirol Musikverlag, A-6283 Schwendau - www.tirolmusikverlag.at

1.Stimme in Es

Brixental Weis

St. Reiter

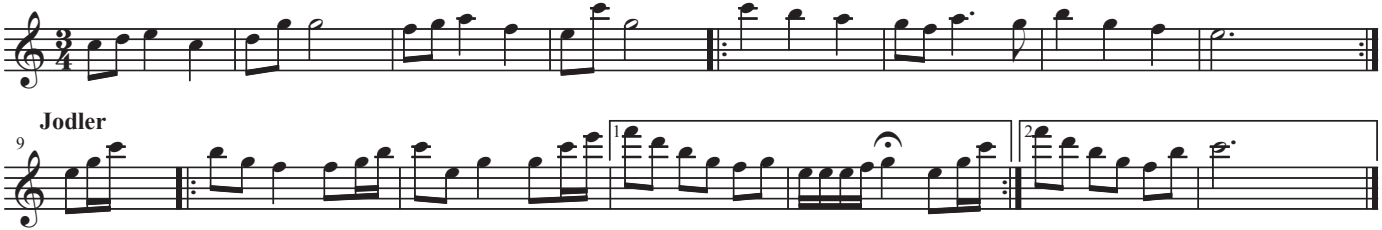

1.Stimme in Es

Wann i wischpl und schrei

Brixental

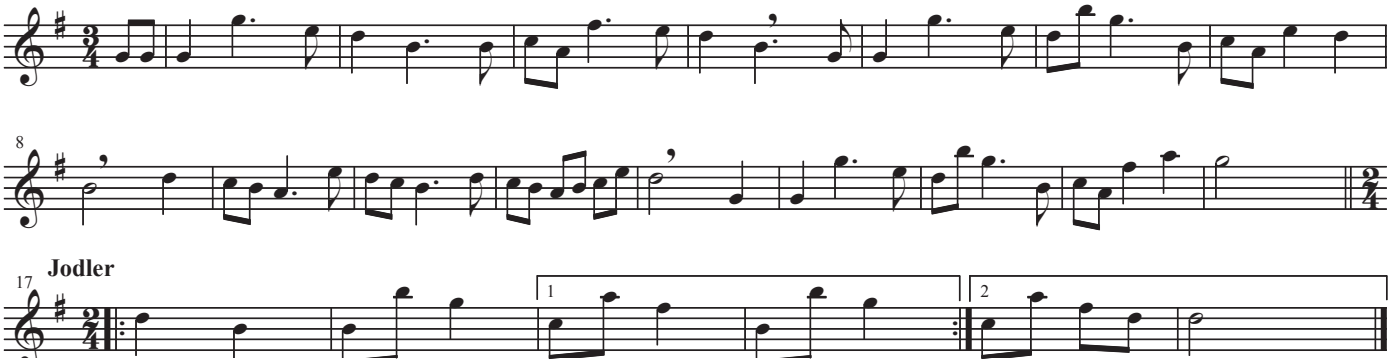

Art. Nr.: 2052009

© Copyright 2007 by Tirol Musikverlag, A-6283 Schwendau - www.tirolmusikverlag.at

1.Stimme in Es

Fein sein, beinander bleibn

Hopfgarten

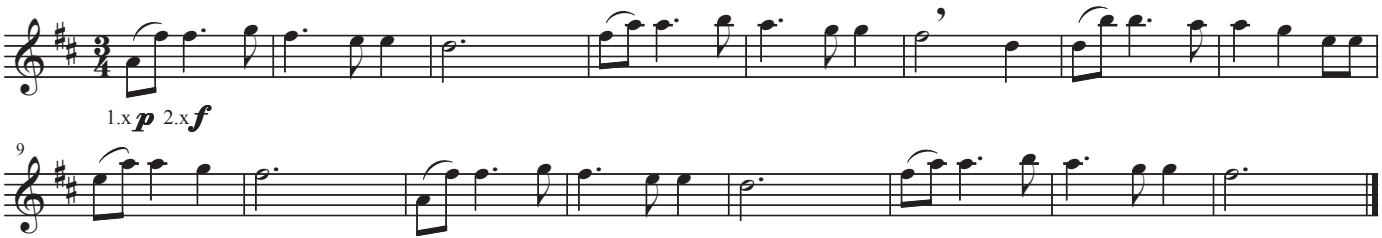

1.Stimme in Es

Es herbstelt scho

St. Reiter

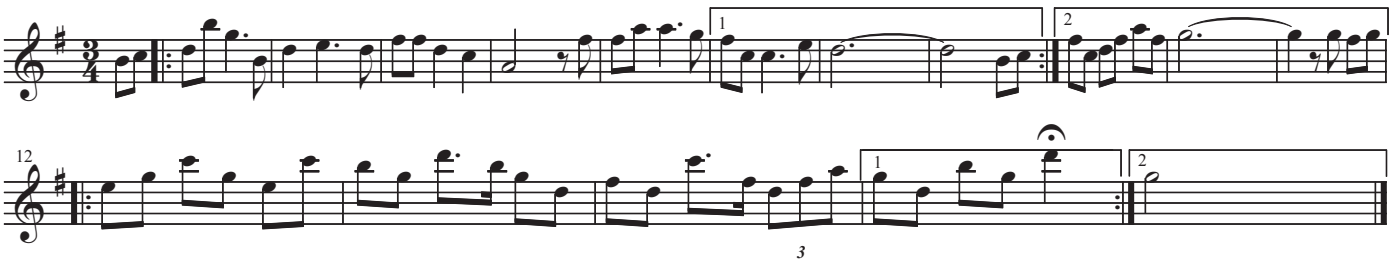

Art. Nr.: 2052009

© Copyright 2007 by Tirol Musikverlag, A-6283 Schwendau - www.tirolmusikverlag.at

1.Stimme in Es

Mi hot a schöns Engal daschröckt

Tirol
Anklöpfl Lied

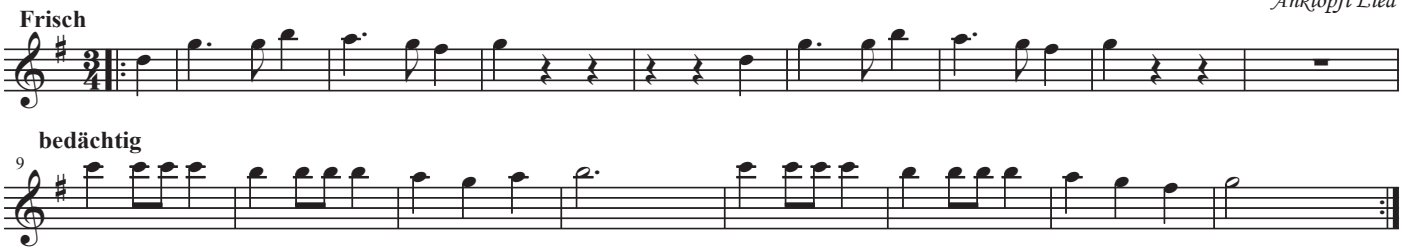

1.Stimme in Es

Was is dös zum Plunda

Weihnachtslied
Salzburg

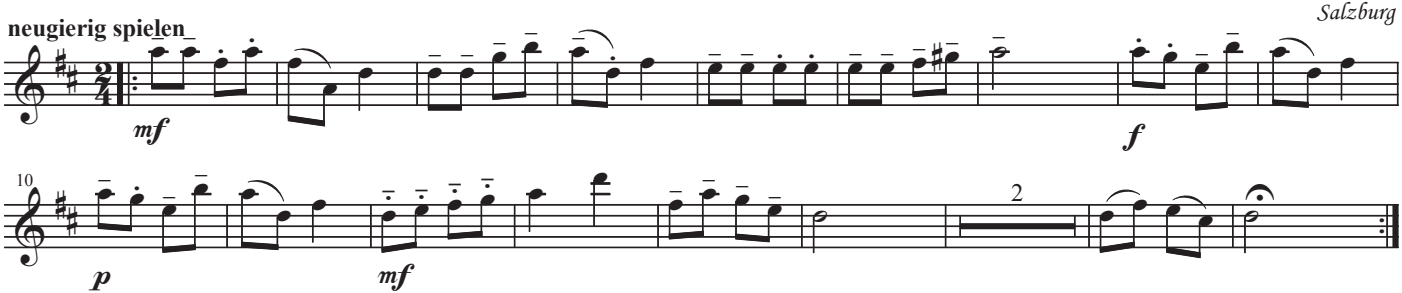

Art. Nr.: 2052009

© Copyright 2007 Tirol Musikverlag, A-6283 Schwendau - www.tirolmusikverlag.at

1.Stimme in Es

Wenn da Schnee bold kimmt

A. Reiter

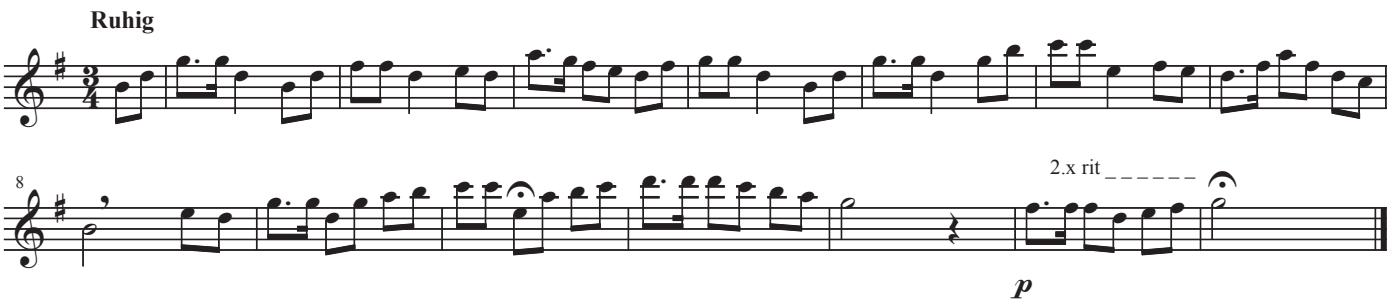

1.Stimme in Es

Wenn da Schnee bald kimmt
vo da Schneekanone

A. Reiter

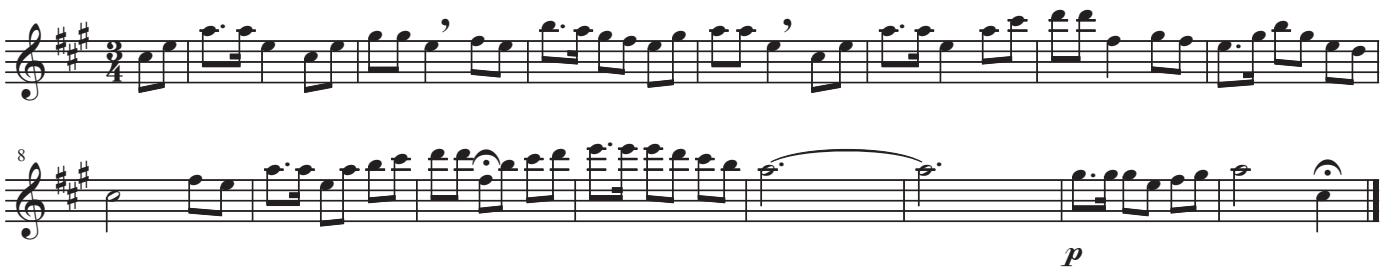

Art. Nr.: 2052009

© Copyright 2007 by Tirol Musikverlag, A-6283 Schwendau - www.tirolmusikverlag.at